



**REGISTRO FOTOGRÁFICO
PROGRAMA DE MANTENIMIENTO DE EDIFICIOS ESCOLARES PÚBLICOS**

Ministerio de Educación
Guatemala

SITUACIÓN DEFICIENCIAS DETERMINADAS:

PREVIO

DURANTE

POSTERIOR

DEPARTAMENTO:	BAJA VERAPAZ	MUNICIPIO:	SALAMA
NOMBRE DEL ESTABLECIMIENTO:	EORM FRAY BARTOLOME DE LAS CASAS	DIRECCIÓN DEL ESTABLECIMIENTO:	ALDEA LOS PAXTES
CÓDIGO DEL ESTABLECIMIENTO:	15-01-0318-43	FECHA:	29 de abril 2024



Foto 1: MEJORAMIENTO DE TECHO DE AULAS



Foto 2: MEJORAMIENTO DE TECHO DE AULAS



Foto 3: MEJORAMIENTO DE AULA, PISO

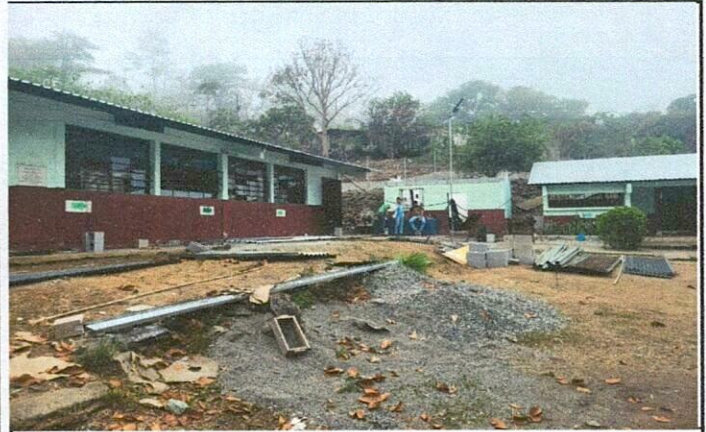

Foto 4: MEJORAMIENTO DE AULA, VENTANAL

Observación: Si es necesario se pueden agregar hojas adicionales y actualizar el número de hojas.

Firma y sello del Presidente de la OPF



Firma y Sello Director Centro Educativo Público

DIRECCION
E.O.R.M. FRAY BARTOLOME
DE LAS CASAS, ALDEA
LOS PAXTES SALAMA, B.V.



Ministerio de Educación
GUATEMALA

REGISTRO FOTOGRÁFICO PROGRAMA DE MANTENIMIENTO DE EDIFICIOS ESCOLARES PÚBLICOS

PRA-FOR-123
Versión 1

SITUACIÓN DEFICIENCIAS DETERMINADAS:

PREVIO

DURANTE

POSTERIOR

DEPARTAMENTO:	BAJA VERAPAZ	MUNICIPIO:	SALAMA
NOMBRE DEL ESTABLECIMIENTO:	EORM FRAY BARTOLOME DE LAS CASAS	DIRECCIÓN DEL ESTABLECIMIENTO:	ALDEA LOS PAXTES
CÓDIGO DEL ESTABLECIMIENTO:	15-01-0318-43	FECHA:	29 de abril de 2024



Foto 1: MEJORAMIENTO DEMODULO DE BAÑOS



Foto 2: MEJORAMIENTO DE MODULO DE BAÑOS





Foto 3: MEJORAMIENTO DE TECHO Y VENTANAL COCINA



Foto 4: MEJORAMIENTO DE TECHO Y VENTANAL COCINA

Observación: Si es necesario se pueden agregar hojas adicionales y detallar el número de hojas.

Firma y sello del Presidente de la OPF



Firma y Sello Director Centro Educativo Público

DIRECCION
E.O.R.M. FRAY BARTOLOME
DE LAS CASAS, ALDEA
LOS PAXTES SALAMA, B.V.